





Agradecemos su interés en las oficinas
BCI BURÓ DE CONSULTORÍA INTEGRAL,
y de acuerdo a su amable petición,
nos permitimos brindarle la información
pertinente de los servicios que ponemos
a su disposición.

NUESTRAS INSTALACIONES CUENTAN CON:

- Mobiliario ergonómico
- Privado
- Sala de juntas
- Áreas de trabajo
- Cocineta*
- Telefonía
- Limpieza constante, agua purificada y energía eléctrica
- Internet veloz y confiable
- Print center
- Área de cafetera
- Recepción de documentos y manejo de paquetería
- Uso de domicilio fiscal Y comercial

*Solo en algunas localidades

COSTOS Y SERVICIOS DE OFICINAS VIRTUALES

CIUDADES: VERACRUZ, XALAPA, PUEBLA Y TIJUANA

	COMERCIAL	FISCAL
Servicios de recepción de correspondencia y mensajería fiscal.		✓
Padrón de contratistas proveedor o juzgados o cualquier otra instancia gubernamental.	✓	✓
Servicios de recepción de correspondencia y mensajería comercial.	✓	✓
Contestación telefónica, en horario de Lunes a Viernes de 9:00 a 15:00 y 17:00 a 19:00 hrs.	✓	✓
Recepción de 300 mensajes y envío de 300 mensajes recibidos a su correo electrónico.	✓	✓
Digitalización de documentos y correspondencia para envío de E-mail, hasta 30 hojas.	✓	✓

COSTOS Y SERVICIOS DE OFICINAS VIRTUALES

	COMERCIAL	FISCAL
Reporte diario de llamadas (en caso de haber recibido), al final del mes se le enviara un reporte mensual sin costo adicional.	✓	✓
Numero de personas registradas en el sistema sin costo adicional (\$100 por persona adicional).	1	3
Horas de privado para tres personas en cubículo privado.	1	3
Horas de sala de juntas para 8 personas.		1
Horas de bussiness lounge, acceso a internet de banda ancha.	3	10
Envío de facturas por correo electrónico	✓	✓
CUOTA MENSUAL	\$750*	\$1,050*

***Precios + IVA**

REQUISITOS:

OFICINA VIRTUAL CON DOMICILIO FISCAL

PERSONA MORAL

- › Copia de acta constitutiva de la empresa.
- › Copia de identificación oficial del representante legal.
- › Constancia de situación fiscal.
- › Un comprobante de domicilio de la empresa (Actual domicilio fiscal).
- › Opinión del cumplimiento de obligaciones fiscales emitido por el SAT.
- › Firma del contrato de prestación de servicios (Plazo mínimo 1 año).
- › Un mes de deposito y un mes por adelantado.
- › Un obligado solidario con IFE.

PERSONA FÍSICA

- › Copia de identificación oficial.
- › 2 comprobantes de domicilio actualizados.
- › Constancia de situación fiscal.
- › Un comprobante de domicilio de la empresa (Actual domicilio fiscal).
- › Opinión del cumplimiento de obligaciones fiscales emitido por el SAT.
- › Firma del contrato de prestación de servicios (Plazo mínimo 1 año).
- › Un mes de depósito y un mes por adelantado.

REQUISITOS:

OFICINA VIRTUAL CON DOMICILIO COMERCIAL

PERSONA MORAL

- › Copia de acta constitutiva de la empresa.
- › Copia de identificación oficial del representante legal.
- › Formato de alta ante el RFC.
- › Un comprobante de domicilio de la empresa (Domicilio fiscal).
- › Firma del contrato de prestación de servicios (Plazo mínimo 6 meses).

PERSONA FÍSICA

- › Copia de identificación oficial.
- › Formato de alta ante el RFC.
- › 2 comprobantes de domicilio actualizados.
- › Firma del contrato de prestación de servicios (Plazo mínimo 6 meses)
- › Constancia de situación fiscal.
- › Un mes de depósito y un mes por adelantado.
- › Un obligado solidario con IFE.

SERVICIOS ADICIONALES:

SERVICIO	PRECIO
Hora extra cubículo privado 3 personas	\$100.00
Hora extra sala de juntas	\$200.00
Hora extra bussiness lounge	\$35.00
Enlace a número local o móvil nextel	\$2.00 tiempo limitado + \$3.00 del servicio.
Enlace a numero celular	\$2.00 tiempo limitado + \$3.00 del servicio.
Impresión láser B/N	\$1.00 de 1 a 10 pag.; \$0.50 de 11 en adelante.
Impresión laser color	\$18.00 de 1 a 10 pag.; \$15.00 de 11 en adelante.
Escaneo de documento	\$0.50 de 1 a 10 pag.; \$0.30 de 11 en adelante.
Proyector	\$185.00 por hora.
Miembro adicional en el sistema	\$100.00 mensuales por cada persona.
Confirmación de citas	\$10.00 por servicio + costo de llamada.

SERVICIOS ADICIONALES:

SERVICIO	PRECIO
Recordatorio de citas, juntas y eventos	\$6.00 por servicio + costo de llamada.
Dar información del producto o servicio vía correo electrónico	A cotizar.
Envío de cotizaciones de su producto o servicio	\$25.00
Cobranza telefónica	\$10.00 por servicio + costo de llamada.
Cobranza vía correo electrónico	\$10.00
Búsqueda de números telefónicos locales, nacionales de empresas y personas.	\$12.00
Diseño de paginas web	\$450.00 mensuales + \$6,000.00 pago único.
Manejo de agenda por mes	\$250.00 mensual.
Servicios de mensajería	A cotizar.

PROCESO DE CONTRATACIÓN:

- 1** Nos envía la documentación escaneada, en un plazo de 2 a 3 horas nosotros elaboramos el contrato y lo enviamos para firma (en el contrato se incluyen los datos para depósito) junto con los formatos de información, contacto y facturación.
- 2** Ustedes lo firman y envían escaneado junto con el comprobante de pago y los formatos.
 - 2.1** En este momento los damos de alta y le enviamos comprobante de domicilio para que pueda realizar sus movimientos ante el SAT. Si requiere original puede acudir a la oficina para que se lo proporcionemos.
- 3** Posteriormente ustedes envían físicamente el contrato firmado en dos tantos originales.
- 4** Finalmente nosotros le enviamos por mensajería un tanto firmado en original.

OFICINAS XALAPA

- ▶ JUAN SOTO NO. 18, INT. 1. COL. CENTRO. XALAPA, VER. C.P. 91000
- ▶ AV. ÁVILA CAMACHO 202-5, COL. CENTRO. XALAPA, VER. C.P. 91000
- ▶ JALISCO 6"A", COL. PROGRESO MACUILTEPETL, C.P. 91130

JUAN SOTO NO. 18, INT. 1. COL. CENTRO. XALAPA, VER. C.P. 91000

SERVICIO DE RECEPCIÓN DE
CORRESPONDENCIA Y MENSAJERÍA FISCAL



SALA DE JUNTAS



ÁREA PRIVADA

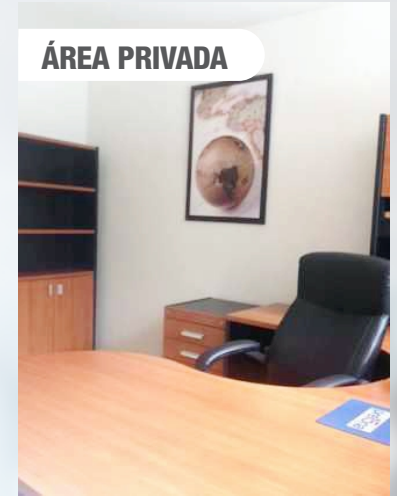

ESTANCIA DE TRABAJO



OFICINAS **XALAPA**

- ▶ JUAN SOTO NO. 18, INT. 1. COL. CENTRO. XALAPA, VER. C.P. 91000
- ▶ AV. ÁVILA CAMACHO 202-5, COL. CENTRO. XALAPA, VER. C.P. 91000
- ▶ JALISCO 6"A", COL. PROGRESO MACUILTEPETL, C.P. 91130

AV. ÁVILA CAMACHO 202-5, COL. CENTRO, XALAPA, VER. C.P. 91000

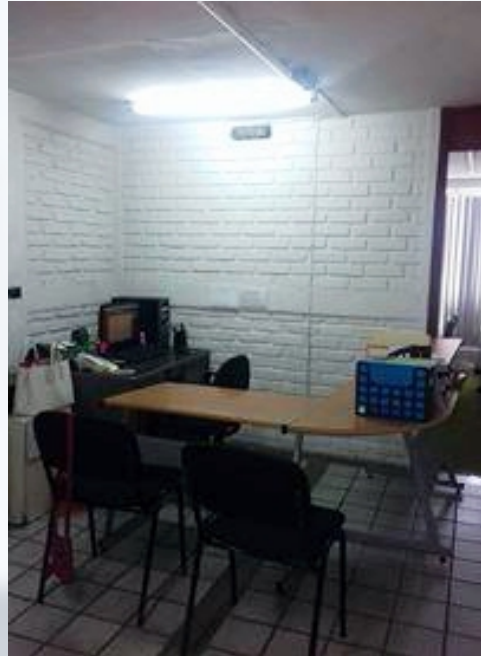

OFICINAS XALAPA

- ▶ JUAN SOTO NO. 18, INT. 1. COL. CENTRO. XALAPA, VER. C.P. 91000
- ▶ AV. ÁVILA CAMACHO 202-5, COL. CENTRO. XALAPA, VER. C.P. 91000
- ▶ JALISCO 6"A", COL. PROGRESO MACUILTEPETL, C.P. 91130

JALISCO 6 "A" COL. PROGRESO MACUILTEPETL, C.P. 91130
SIN INSTALACIONES PARA USO FÍSICO



OFICINAS VERACRUZ

- ▶ AV. XICOTÉNCATL ESQ. IGNACIO LÓPEZ RAYÓN NO. 444, FRENTE A OXXO EN CONTRA ESQUINA DE LA ASOCIACIÓN DE MOTELES. VERACRUZ, VER.
- ▶ GRIJALVA NO. 413

AV. XICOTÉNCATL ESQ. IGNACIO LÓPEZ RAYÓN NO. 44

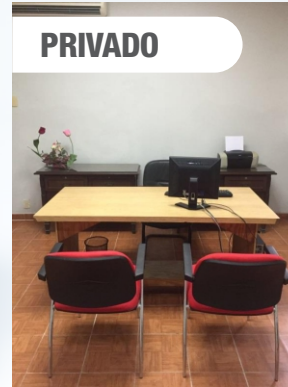

OFICINAS VERACRUZ

- ▶ AV. XICOTÉNCATL ESQ. IGNACIO LÓPEZ RAYÓN NO. 444, FRENTE A OXXO EN CONTRA ESQUINA DE LA ASOCIACIÓN DE MOTELES. VERACRUZ, VER.
- ▶ GRIJALVA NO. 413

GRIJALVA NO. 413. **SIN INSTALACIONES PARA USO FÍSICO**



OFICINAS TIJUANA

► VÍA RÁPIDA PONIENTE 4020 COL. ANEXA 20 DE NOVIEMBRE. C.P. 22100 TIJUANA, BAJA CALIFORNIA.



SALA DE JUNTAS

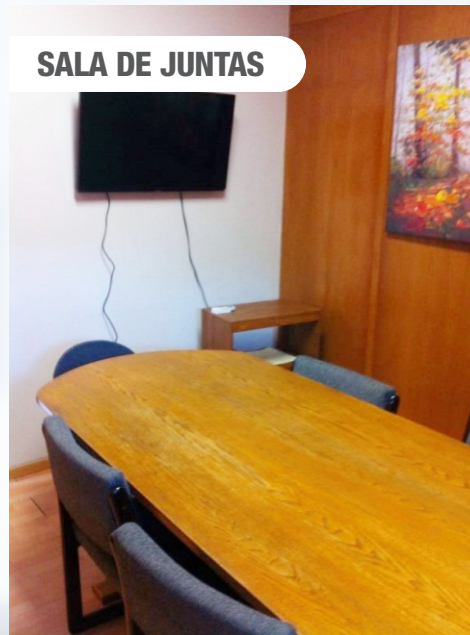

RECEPCIÓN

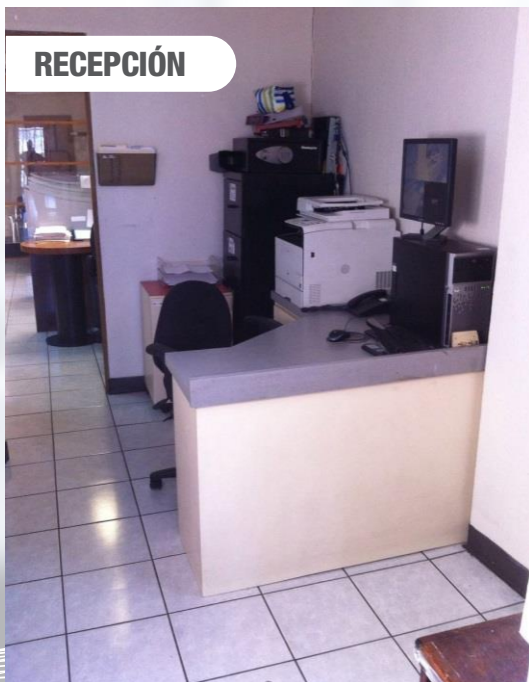

CUBICULO



OFICINAS CHOLULA

➤ RIO LERMA 102 DEPTO. 2 COL. MANANTIALES SAN PEDRO.
C.P. 72560, CHOLULA, PUEBLA

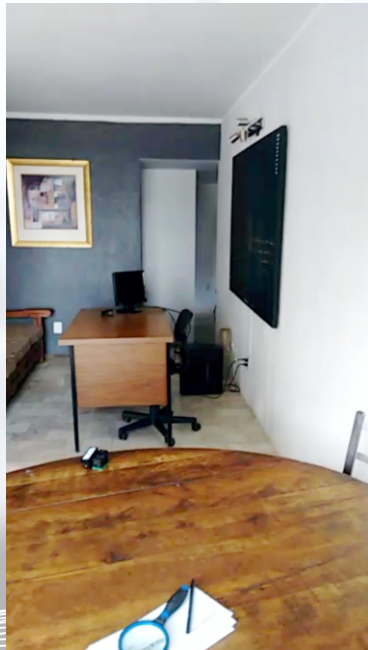

OFICINAS TLAXCALA

► CALLE PLAZA MIGUEL HIDALGO, COL. CUARTO BARRIO, SAN NICOLÁS PANOTLA, TLAXCALA. C.P. 90140.
SIN INSTALACIONES PARA USO FÍSICO





¡GRACIAS POR SU PREFERENCIA!

CONTACTO:

www.bci-mexico.com
contactobci@yahoo.com
Tel. (228) 2 04 52 79



BURO DE CONSULTORÍA INTEGRAL



BURO DE CONSULTORÍA INTEGRAL
BCI OFICINAS VIRTUALES



@bci_mexico

<https://www.facebook.com/bci.oficinasvirtuales>

<https://www.linkedin.com/in/bci-oficinas-virtuales-69382b124/>

https://twitter.com/bci_mexico?lang=es